Auto Mordhorst GmbH

• Reparatur aller Fabrikate
• 24 h-Abschleppdienst
• ADAC-ClubMobil-Vermietung
• HU- und AU-Service

AUTO DIENST
DIE MARKEN-WERKSTATT

Am alten Sportplatz 12
24623 Großenaspe
Tel. (0 43 27) 14 00 00
mail@auto-mordhorst.de

IMPRESSUM

Herausgeber: CDU Großenaspe
Anzeigen: Willi Wisser, Telefon 0 43 27 / 7 63, e-mail: anwegro@web.de
Druck: khm-verlag, Bösterredder 9, 24601 Wankendorf,
Tel. 0 43 26 / 6 18, Fax 18 99 · e-mail: khm-verlag@t-online.de
Nachdruck, auch auszugsweise, nur mit Genehmigung des Verlages gestattet.

Sommer 2023 · 51. Jahrgang
Heft Nr. 199

UNSER DORF GROSSENASPE

Herausgeber:
CDU
Ortsverband Großenaspe
www.cdu-grossenaspe.de

Meisterbetrieb

Der Maler

Jens Schümann
☎ 04327/ 1235

Hauptstraße 22
24623 Großenaspe

- Malen
- Tapezieren
- Gerüstbau
- Wärmedämmung
- Bodenbeläge aller Art
- Kreative Wandgestaltung

PETER EGGERS

über 40 Jahre

Motor-, Forst- und Gartengeräte

Inh. Petra Möller e.K.
24623 Brokenlande · Tel. 0 43 27 / 10 11
www.motorgeraete-eggers.de

STIHL · JOHN DEERE · HONDA The Power of Dreams · agria MotorGartenGeräte

Garten · Forst · Haus- und Hoftechnik · Flaschengasverkauf

Reimer Loose GmbH

Ihr Geschäft für Haus-, Hof- und Gartenbedarf
Hunde- und Katzenfutter

BELCANDO · BEWI DOG · BEWICAT · LEONARDO
SIKU und BRUDER Schlepper · LEGO · ROLLY TOYS · WIKING

Am Klint 8 · 24623 Großenaspe · 04327-490
www.reimer-loose.de

ZUM GRIECHEN

IN TIMM'S GASTHOF

KESTAURANT TIMM'S Gasthof GROSSENASPE

GRIECHISCHE UND INTERNATIONALE SPEZIALITÄTEN

HAUPTSTRASSE 5 · 24623 GROSSENASPE · TEL. 0 43 27 - 3 63

ÖFFNUNGSZEITEN:

MONTAG: 17.00 - 22.30 UHR · WARME KÜCHE
–DIENSTAG = RUHETAG
MITTWOCH BIS SONNABEND: 17.00 - 22.30 UHR · WARME KÜCHE
SONNTAG UND FEIERTAG VON 12.00 - 22.00 UHR · WARME KÜCHE

Jan T. Martens GmbH

Heizungs- und Lüftungsbau
Wartung von Öl- und Gasfeuerungsanlagen
Solaranlagen, Sanitärinstalation, Bäder

Tel. 0 41 92 / 819 23 68 · Fax 819 24 83
mobil 0170 / 3581184

eMail: martens-gmbh@gmx.de
Kieler Straße 138 · 24649 Wiemersdorf

Liebe Leserinnen, liebe Leser,

an dieser Stelle werden Sie den Artikel des langjährigen CDU-Vorsitzenden Ronald Krüger vermissen. Ronald gab den Vorsitz an Sabine May ab, und beendete seine Mitarbeit in der Zeitungs-Redaktion.
Wir bedanken uns für seine 13-jährige engagierte Mitarbeit und wünschen ihm für die Zukunft alles Gute! ***Die Redaktion „Unser Dorf"***

CDU-Ortsverband

In der obligatorischen Jahreshauptversammlung standen die Vorstandswahlen im Vordergrund. Nach der Diskussion der Kommunalwahlergebnisse und dem Kassenbericht übernahm die Kreistagsabgeordnete Annette Glage aus Boostedt die Wahlleitung. Da der bisherige Vorsitzende Ronald Krüger nicht mehr kandidierte, wählte die Versammlung mit Sabine May zum ersten Mal eine Frau zur 1. Vorsitzenden der CDU. Herzliche Glückwunsch!
Torsten Klinger bleibt Kassenwart, Karsten Winselmann und Jan Schürmann Beisitzer.
Neue Schriftführer ist Tobias Timm, neuer Kassenprüfer Klaus-Heinrich Laß.
Ehrungen: für 10-jährige Mitgliedschaft: Wiebke Wolf, Levia Stracke und Jan Schümann.
25 Jahre: Stefan Mehrens; 40 Jahre: Christian Stölting, Ronald Krüger und Bernd Konrad;
50 Jahre: Traute Asbahr. Herzlichen Glückwunsch den Geehrten!
Zum Abschluss berichtete Annette Glage über den Wahlausgang in Boostedt und aus dem Kreistag. ***Willi Wisser***

Aus dem kommunalen Geschehen

Kommunalwahl am 14. Mai 2023

Erfreulich die gestiegene Wahlbeteiligung: nur die Wahlbeteiligung der jüngeren Wahlberechtigten lässt immer noch zu wünschen übrig.
Die gestiegene Beteiligung ist für die Mandatsträger als Zeichen der Anerkennung/Wertschätzung zu verstehen. Es ist ihr Verdienst, dass die Belange der Gemeinde langsam ins Wählerbewusstsein durchsickern. Die Bürgerinnen und Bürger merken, dass es um etwas geht, wenn sie die Mandatsträger der Gemeinde bestimmen dürfen.

Hier geht es nicht „um die da oben" und „wir hier unten", sondern um die Frage: „was wollen wir in unserem Umfeld eigentlich erreichen?"
Die SPD und die FDP traten nicht mehr als Partei an, sondern schlossen sich in der Wählergemeinschaft AWG (Aktive Wählergemeinschaft Großenaspe) zusammen.
Die Ergebnisse: Wahlberechtigte: 2464; Wähler: 1402; Beteiligung = 56,9%; ungültige Stimmen: 24; gültige Stimmen insgesamt: 3767.
CDU: 2301 St. = 61,1%, AWG: 677 St. = 18%, BfB: 789 St. = 20,9%
Im Einzelnen:

in Klammern die Zahlen von 2018			**Wahlkreis**	**im Gemeinderat**
CDU:	Torsten Klinger	338 St. = 77,2% (73,6)	Süd	X
	Karsten Winselmann	276 St. = 63,1% (56,6)	Nord	X
	Stefan Mehrens	259 St. = 59,1% (54,4)	Nord	X
	Sabine May	254 St. = 56,0% (55,5)	Nord	X
	Tobias Timm	277 St. = 54,3% (54,1)	Mitte	X
	Bernd Konrad	254 St. = 49,6% (49,8)	Mitte	X
	Ronald Krüger	211 St. = 48,2% (46,6)	Süd	X
	Jens Schümann	200 St. = 45,7% (41,7)	Süd	X
	Tobias Hübscher	232 St. = 45,5% (47,6)	Mitte	X
	Niko Lahann	Listenkandidat		X
AWG:	Christopher Todt	106 St. = 20,6% (15,5)	Mitte	
	Jörg Lange	102 St. = 20,0% (13,8)	Mitte	X
	Laura Leidecker	92 St. = 18,0% (-)	Mitte	
	Hans-Rainer Holtorf	75 St. = 17,1% (21,2)	Süd	X
	Stefan Wojak	72 St. = 16,4% (13,7)	Nord	
	Friedrich-Karl Ulrich	71 St. = 16,2 % (20,2)	Nord	X
	Dr. Ronny Niklas	61 St. = 14,0% (6,2)	Süd	
	Natascha Lange	55 St. = 12,5% (-)	Süd	
	Hans Funk	43 St. = 9,8% (-)	Nord	
BfB:	Dennis Büll	128 St. = 25,1% (-)	Mitte	
	Kerstin Osterloh	102 St. = 23,3% (19,0)	Nord	
	Arne Konrad	100 St. = 22,8% (19,2)	Süd	X
	Holger Altenscheidt	113 St. = 22,1% (17,5)	Mitte	X
	Katharina Imhoff	106 St. = 20,8% (-)	Mitte	
	Janine Hammerich	66 St. = 15,1% (-)	Süd	X
	Björn Hammerich	64 St. = 14,6% (14,1)	Nord	X
	Christian Tautrims	63 St. = 14,4% (17,6)	Süd	
	Bettina Imhoff	47 St. = 10,7% (11,9)	Nord	

Wahl des Bürgermeisters bzw. der Bürgermeisterin
Vorschlagrecht: CDU
Vorschlag: Torsten Klinger
Wahl des 1. stellvertretenden Bürgermeisters bzw. der Bürgermeisterin
Vorschlagrecht: BfB
Vorschlag: Holger Altenscheidt
Wahl des 2. stellvertretenden Bürgermeisters bzw. der Bürgermeisterin
Vorschlagreht: CDU
Vorschlag: Bernd Konrad
Fraktionen

CDU	Tobias Hübscher	Vorsitzender
CDU	Sabine May	stellvertr. Vorsitzende
BfB	Holger Altenscheidt	Vorsitzender
BfB	Björn Hammerich	stellvertr. Vorsitzender

BERA HAUS
DAS MASSIVE ENERGIESPARHAUS
30 Jahre
01.04.1993 – 01.04.2023
Herzlichen Dank
für die liebevollen
Glückwünsche und
Aufmerksamkeiten.
Bernd Konrad – Maurermeister
Großenaspe

SOVD
Sozialverband
Deutschland
Ihr Partner in sozialen Fragen
Ortsverband Großenaspe
1. Vorsitzende Frau Rita Iwers
Am Beek 16, 24623 Großenaspe
Tel.: 04327-475
e-Mail: SoVD.Grossenaspe@web.de
www.sovd.de

AWG	Friedrich-Karl Ulrich	Vorsitzender
AWG	Jörg Lange	stellvertr. Vorsitzender

Besetzung Finanzausschuss GV = Gemeindevertreter*innen, BM = bürgerliches Mitglied

Björn Hammerich	BfB	GV
Vorsitzender		
Christian Tautrims	BfB	BM
stellvertr. Vorsitzender		
Arne Konrad	BfB	GV
Sabine May	CDU	GV
Tobias Timm	CDU	GV
Karsten Winselmann	CDU	GV
Niko Lahann	CDU	GV
Jan Schümann	CDU	BM
Wiebke Wolf	CDU	BM
Friedrich-Karl Ulrich	AWG	GV
Natasche Lange	AWG	BM
Stellvertretende Mitglieder		
Hauke Hedwig	CDU	BM
Timo Hübscher	CDU	BM
Holger Altenscheidt	BfB	GV
Kerstin Osterloh	BfB	BM
Jörg Lange	AWG	GV
Christopher Todt	AWG	BM
Stefan Wojak	AWG	BM-Ersatzmitglied

Besetzung – Planungs- und Maßnahmenausschuss (GV = Gemeindevertreter*innen, BM = bürgerliches Mitglied

Bernd Konrad	CDU	GV
Vorsitzender		
Tobias Hübscher	CDU	
stellvertr. Vorsitzender		
Jens Schümann	CDU	GV
Stefan Mehrens	CDU	GV
Volker Asbahr	CDU	BM
Dirk Kröger	CDU	BM
Björn Hammerich	BfB	GV
Kerstin Osterloh	BfB	BM
Christian Tautrims	BfB	BM
Hans-Rainer Holtorf	AWG	GV
Laura Leidecker	AWG	BM
Stellvertretende Mitglieder		
Niko Lahann	CDU	GV
Peter Kollster	CDU	BM
Janine Hammerich	BfB	GV
Bettina Imhoff	BfB	BM
Jörg Lange	AWG	GV
Hans Funk	AWG	BM
Christopher Todt	AWG	BM-Ersatzmitglied

Besetzung Sport-, Schul-, und Kulturausschuss (GV = Gemeindevertreter*innen, BM = bürgerliches Mitglied)

Sabine May	CDU	GV
Vorsitzende		
Karsten Winselmann	CDU	GV
stellvertr. Vorsitzender		
Ronald Krüger	CDU	GV
Tobias Timm	CDU	GV
Wiebke Kollster	CDU	BM
Sönke Kröger	CDU	BM
Björn Hammerich	BfB	GV
Arne Konrad	BfB	GV
Bettina Imhoff	BfB	BM
Jörg Lange	AWG	GV
Nadja Lange	AWG	BM
Stellvertretende Mitglieder		
Klaus Voßbeck	CDU	BM
Willi Wisser	CDU	BM
Janine Hammerich	BfB	GV
Nadine Hübner	BfB	BM
Friedrich-Karl Ulrich	AWG	GV
Natasche Lange	AWG	BM
Laura Leidecker	AWG	BM-Ersatzmitglied

Besetzung Amtsausschuss

1. Bgm. Torsten Klinger	CDU
2. Holger Altenscheidt	BfB
3. Tobias Hübscher	CDU

Stellvertr. Mitglieder

für Torsten Klinger	Tobias Timm
CDU	
für Holger Altenscheidt	Björn Hammerich
BfB	
für Tobias Hübscher	Niko Lahann
CDU	

Besetzung Deponiebeirat

Bernd Konrad	CDU	GV
Ronald Krüger	CDU	GV
Jens Schümann	CDU	GV
Friedrich-Karl Ulrich	AWG	GV
Kerstin Osterloh	BfB	BM

Besetzung Kindergartenbeirat

Jan Schümann	CDU	BM
TobiasTimm	CDU	GV
Nadine Hübner	BfB	BM
Christian Tautrims	BfB	BM

Fenster-, Türen- und Terrassen-Center

Inspiration auf über 1.250 m² Ausstellung in Boostedt!

- Haustüren
- Fenster
- Terrassendächer
- Wintergärten
- Glashäuser
- Markisen
- Rollläden
- Glas-Faltwände
- Outdoor-Whirlpools
- Flächenheizmodule
- u. v. m.

Otten Bauelemente GmbH
Neumünsterstr. 123, 24598 Boostedt, Tel. (0) 4393 / 967 99 0
info@ottenbau.de, www.ottenbau.de

Otten
Einmal Otten. Immer Otten.

EK Ernst Krebs

Sie haben Fragen?
Wir sind Ihnen gerne behilflich!

SAND · KIES · STEINE · CONTAINER · ABBRUCH · ERDBAU

ERNST KREBS GmbH & Co KG
Ruhrstraße 13 · 24539 Neumünster
Telefon (0 43 21) 88 29-0
Telefax (0 43 21) 8 47 10
info@ernst-krebs.de · www.ernst-krebs.de

Entsorgungsfachbetrieb
Lagern / Behandeln / Verwerten / Handeln / Makeln

Öffnungszeiten: Montag bis Samstag 8.00-12.30 Uhr

Fleischparadies GM

Kirchstraße 1
24623 Großenaspe
Tel. 0 43 27 / 10 09

Festsaal für
120 Personen
mit Bewirtung

Lärche und Eiche für den Außenbereich und andere Holzarten

- Brettware für Außenverkleidung, roh oder gehobelt
- Verschiedene Profilbretter für senkrechte und waagerechte Außenverkleidung
- Riffelbohlen für Terrasse, auch in großen Maßen
- Konstruktions- bzw. Kanthölzer, roh oder gehobelt, für Carports, Vordächer usw.
- Blockware in verschiedenen Holzarten
- Brennholz und Rindenschnitzel, Säge- und Hobelspäne zum einstreuen
- Schärfen von Kreissägeblättern, Sägeketten, Fräsern, Hobelmessern, Bohrern usw.

Peter Holtorff Sägerei · Holzhandel

Unser Rohmaterial aus nachhaltig bewirtschafteten Wäldern kommt größtenteils aus Schleswig-Holsteins

HOLZ

Tel. 0 43 27 / 3 33 Fax 3 34 · Surhalf 15 · Großenaspe
e-mail: holtorff-holz@t-online.de

Sönke Lindemann GmbH
Zimmermeister

Ausführung sämtlicher Zimmererarbeiten:
Dachstuhl – Innenausbau – Altbausanierung
Carportanlagen – Dachdeckungen – Wintergärten
Planung und schlüsselfertiges Bauen
Tel. 0 43 20 / 12 29
Fax 0 43 20 / 59 98 39 · Mobil 0172 / 4318654
Mühlenholz 21 · 24598 Heidmühlen

Altenclub

Un es war (ist) Sommer...

Somit befindet sich der Altenclub mitten in seinem Ausflugsprogramm und nicht nur das, wir konnten unser 50jähriges Jubiläum im rahmen unseres Sommerfestes feiern - aber der reihe nach...
Der erste Tagesausflug im Frühjahr führte uns nach Ottendorf. Über die Fährverbindung Glückstadt-Wischhafen ging es direkt nach Ottendorf zum Hotel Medemufer, wo wir unser Mittag eingenommen haben. Über den anschließenden Stadtrundgang mit einer Reiseführerin, die so kann man wohl sagen „besonders" war. Auf jeden Fall liebte sie ihre Stadt.
Im Hotel wieder angekommen, gab es Kuchen und Kaffee, obwohl man diesen auf Grund des kalten regnerischen Wetters auch durch einen Grog hätte ersetzen können. Um 16.30 Uhr traten wir dann die Heimreise an.
Der nächste Tagesausflug fand mit dem Bus und Schiff statt. Im Mai brachte uns der Bus zunächst nach Travemünde, wo wir auf das Fährschiff Peter Pan fuhren. Hier war das Können unserer Busfahrerin gefordert. Denn die Einweiser wollten, dass der Bus rückwärts auf das Schiff fuhr und dann auch noch um eine Kurve. Aber Bettina hat das großartig gemeistert. Während der Schifffahrt nach Rostock konnten wir das Frühstücksbuffet genießen. Dort angekommen, ging es mit dem Bus weiter nach Warnemünde zum Alten Strom. Jetzt war genügend Zeit sich Sehenswürdigkeiten, wie den Leuchtturm oder den Teepott anzuschauen. Alternativ konnte auf der Flaniermeile oder auf der Promenade spaziert werden. Jeder wie er mochte. Nach einem schönen Tag, trafen wir gegen 18.30 Uhr wieder in Großenaspe ein.
Natürlich durften auch die Spielenachmittage nicht fehlen, welche in gewohnter Weise in den Räumlichkeiten der Feuerwehr stattfanden und wieder gut besucht waren.
Nun war es aber soweit. Am 14.06,2023 um 14.30 Uhr konnte unser Vorsitzender des Altenclubs Wolfgang Balanski die Mitglieder und die geladenen Gäste in der kleinen Sporthalle zu unserem 50jährigen Jubiläum begrüßen.
Zu den Gästen zählten auch eines der Gründungsmitglieder Thea Delfs, die von unserem Vorsitzenden einen Blumenstrauß erhielt. Weiterhin konnten Frau Zaworka von der Firma Peters Reisen sowie Herr Sönke Schümann-Pütz, welcher die erste Bustour gefahren hat seit Wolfgang Balanski die Fahrten organisiert, Herr Bernd Stick (Bauhof) und Herr Rüdiger Döhring von der Schule begrüßt werden.
Nach der Begrüßung sang der Schulchor der Grundschule einige Lieder. Im Anschluss wurde Kaffee und Kuchen gereicht. Wie in jedem Jahr gab es auch hierfür wieder fleißige Bäcker/innen. Vielen dank an dieser Stelle. Um ca. 16.00 Uhr konnte der Vorsitzende folgende Gastredner begrüßen:
Herrn Bürgermeister Torsten Klinger, Herrn Pastor Dr. Dau Schmidt, Herrn Jan Stölting (Feuerwehr) und Herrn Peter Dittmer (Sportverein). Zwischen den Rednern unterhielt uns der Chor Singfonie aus Brokstedt mit seinen klangvollen Liedern.
Anschließend gab es die Möglichkeit draußen sich die Beine zu vertreten und an den aufgebauten Spielen teilzunehmen.
Zum Abschluss hat sich der Vorstand des Altenclubs zu diesem Jubiläum noch ein weiteres Highlight überlegt. Abends wurden die Mitglieder und Gäste mit einem Spanferkelessen verwöhnt. Dies wurde von der Fa. Harro Hein aus Großenaspe in gewohnter super Qualität gereicht.
Nach einer rundum gelungenen Veranstaltung gingen alle mit einem "Jubiläums-Glas" Honig zufrieden nach Hause. Die Durchführung eines solchen Festes ist nur mit Hilfe vieler helfender Hände möglich. Sie alle aufzuzählen würde den rahmen sprengen. Daher im Namen des Vorstandes ein großes Dankeschön an alle Mitwirkenden, Helfer vor, während und nach dem Fest.
Aber nach der Veranstaltung ist vor der Veranstaltung und so werden wir in Kürze unsere Urlaubstour nach Frauenstein im Erzgebirge starten. Im Vergangenen Jahr konnten wir die Reise nach Mosbach bei super Wetter genießen. So Hoffen wir, dass auch dieses Jahr die Fahrt zu einer gelungenen Veranstaltung wird. Ich bin da sehr zuversichtlich und werde in der kommenden Ausgabe von „Unser Dorf" berichten. Bis dahin allen eine gute und gesunde Zeit.

Svenja Junge, Schriftführerin Altenclub Großenaspe

Ich bin missbraucht worden ...

von dem Großenasper Bürger Dr. Dietmar Mehrens!
Der hat mein bekanntes Gesicht (Ansehen) für seine abstrusen, absurden Ansichten (Zitat: „geisteskranke Ideologie") in der Werbung für sein Kreistagsmandat benutzt.
Und meine Freundin, die ehemalige Bundeskanzlerin Angela Merkel, brachte er gleichfalls in Misskredit.
Alles unter dem Deckmantel der „christlichen Werte". Welch ein Zynismus! Glücklicherweise können Missbrauchsopfer hierzulande abtreiben. Wir sollten den Herrn aus unserem Dorf nach Thüringen vertreiben, zu seinem (Zitat:„Elefant im Raum") rechtsextremen Freund, dem Neonazi Björn Höcke. Damit er mich, und somit „Unser Dorf", nicht noch einmal für seine Zwecke missbraucht.
Seine Schamlosigkeit machte mich traurig; um so mehr, als ich lesen musste, dass er dafür auch noch Wählerstimmen bekam.
Ihre Zeitschrift „Unser Dorf"!

Willi Wisser

Denken Sie beim Einkauf an unsere Inserenten!

- Entwurf, Herstellung und Instandsetzung von Bauwerken
- Herstellung von Mauerwerken und Fassaden
- Ausführung von Beton- und Stahlbetonarbeiten
- Innen- und Außenputz
- Estrich
- Bauanträge

LARS BEIER
MAURERMEISTER
BAUAUSFÜHRUNGEN

Bimöhler Straße 20 · 24623 Großenaspe
Telefon 0 43 27 / 10 97 · Fax 0 43 27 / 14 02 09
e-mail: maurerbeier@t-online.de

Friseur
Nina Nordhorst
Hauptsache die Haare liegen
Öffnungszeiten: Mo. + Di. + Fr. 8-18 Uhr
Mi. + Sa. 8-14 Uhr, Do. 14-20 Uhr
Am alten Sportplatz 1 · Großenaspe
Telefon: 04327 - 140642
(mit und ohne Terminvereinbarung)

Das erwartet Pferd & Reiter:

- individuelle computergesteuerte Fütterung
- Selektion beim Weidegang ganz nach Wunsch
- überdachte Liege- und Ruhebereiche
- kein Matsch durch befestigte Bereiche
- soziales Herdengefüge mit viel Platz
- Reiterstübchen, WC, tolles Ausreitgelände …

Peerstall

Bewegungsstallanlage Großenaspe

Anne Trojahn
Sellhornshof 6
24623 Großenaspe

www.peerstall.com
Tel. (04327) 14 16 69
Mobil (0174) 347 03 34

Reiner Teint. Straffe Haut.
Bio Face Lifting!

Straffe Sache. Mit Bio Face Lifting wird das Gesicht befreit von Ablagerungen. Die Eigenmotorik der Haut läuft auf Hochtouren – Abtransport von verbrauchten Stoffen, Nährstoffverwertung, Sauerstoffversorgung. Das Hautbild erscheint rein und fein, wunderbar straff, einfach jünger.
Vereinbaren Sie eine Testbehandlung.

Natürliche Kosmetik
Sylvia Bartz
Beekhalf 9
24623 Großenaspe
www.sylvia-bartz-kosmetik.de

Reservieren Sie Ihren Termin. **Telefon: 0 43 27 / 288**

Ferienpass

Liebe Großenasper/innen,
auch in diesem Jahr können wir dank vielen engagierten, ehrenamtlichen Mitmenschen ein buntes, abwechslungsreiches Ferienpassprogramm anbieten.
Für jeden Ferientag (außer am Wochenende) gibt es eine Aktion - das ist für unser „kleines" Dorf bemerkenswert. Damit es für den Einzelnen keine Belastung wird, suchen wir immer neue kreative Köpfe, die sich mit einer interessanten Idee, einem besonderem Hobby oder ihrer Zeit, um eine der vielen Fahrten zu begleiten, einbringen möchten.
Zum Prozedere; das gedruckte Heft „Ferienpass" mit unserem dorfspezifischen Einlegeblatt, wird ca. 3 Wochen vor Ferienbeginn an die Grundschüler ausgehändigt und liegt zusätzlich an der Kasse bei EDEKA Timm aus. Oder Sie drucken es sich selbst aus.. Die Angebote auf unserem Einlegeblatt werden auf dem Anmeldebogen gebucht. Hierfür bitte leserlich den Kopf ausfüllen und die Aktion auswählen. Den Anmeldebogen spätestens eine Woche vor dem Termin der Aktion in die Sammelbox werfen (ebenfalls bei EDEKA Timm). Sie bekommen dann zeitnah eine E-mail, ob ihr Kind dabei ist. Die Bezahlung erfolgt immer direkt vor Ort bei dem Angebot. Bisher hat das immer sehr gut geklappt. Falls ihr Kind verhindert sein sollte, unbedingt absagen. So kann eventuell noch jemand nachrutschen und man wartet nicht vergeblich. Bei Fragen oder Anregungen gerne Kontakt aufnehmen bei Birgit Stehle, Telefon 01766637193 (nicht vom 13.06-0.07.). In diesem Zeitraum bitte Sabine May unter 015122024367.
Wir suchen noch dringend Begleitpersonen für die Fahrten mit den Kleinbussen (hierfür muss man mindestens 24 Jahre alt sein).
Montag, 17.07. Kerzenziehen in Neumünster 9.00-14.00 Uhr
Dienstag, 25.07. Wasserpumpen-Spielplatz in Gadeland 13.30-17.00 Uhr
Mittwoch, 23.08. Kanufahrt auf der Stör 12.00-19.00 Uhr
Außerdem werden für den Hansa-Park am 14.08. von 7.45-19.00 Uhr zwei mutige Betreuer gesucht, Transport erfolgt mit Reisebus.
Betreuer bezahlen nichts. Also komm in unser Team, hab Spaß und gute Laune und tue etwas für dein Dorf.

Birgit Stehle, Sabine May und Björn Hammerich

Musikzug der Freiwilligen Feuerwehr Großenaspe

Die erste Hälfte des Jahres ist geschafft und wir blicken auf ein erfolgreiches erstes Halbjahr zurück.
Es gibt eine wichtige Neuerung bei uns im Musikzug: Uwe Ehrenberg hat seit Anfang des Jahres das Dirigat von Lars Keßler übernommen. Lars bleibt uns aber erhalten und spielt von nun an im Trompeten/Flügelhornregister mit.
Bei der diesjährigen Jahreshauptversammlung stand die (wieder)-Wahl unseres Musikzugführers an. Jans Schümann wurde erneut gewählt und bleibt bis zur nächsten Wahlperiode unser Musikzugführer.
Ein besonderes Highlight wird dieses Jahr das Internationale Musikfest in Bad Bramstedt sein, welches vom **30. Juni bis 02. Juli 2023** stattfinden wird. Dieses Jahr kommen etwa 850 Musiker aus acht Nationen nach Bad Bramstedt, um ein Wochenende zusammen Musik zu machen. Eröffnet wird das Musikfest traditionell vom 1. Europäischen Jugendorchester (EJO) sowie vom BT Orchester. Auch aus unseren Reihen werden Musiker beim EJO mitspielen. Das EJO trifft sich bereits eine Woche vor dem Musikfest und probt in dieser Woche die Stücke für die Konzerte ein. Nähere Informationen über die teilnehmenden Orchester sind unter www.btorchester.de zu finden.

thiel
Manfred Thiel GmbH & Co. KG
● Heizung · Lüftung · Sanitär · Bauklempnerei
● Heizungs-, Wartungs- und Kundendienst
● Technische Planung und Verkauf
Stückenredder 6 · 24598 Boostedt
Telefon: 04393/ 97 91 0
www.thiel-haustechnik.de

Was nun?

Autoglas Manz
Altonaer Str. 53-55
24534 Neumünster
Tel. 04321/41200
Mo.-Fr. von 9.00-18.00 Uhr
www.autoglas-manz.de
• Scheibenaustausch
• Glasdachmontagen
• Folienbeschichtung
• Steinschlagreparatur
• Direkte Abrechnung mit jeder Versicherung
• Erledigung sämtlicher Formalitäten im Schadensfall
• Bereitstellung eines Ersatzfahrzeuges
• Kostenloser Hol- und Bringservice

Wir spielen am **Samstag, den 01. Juli 2023 von 17.30 - 18.30 Uhr** im Open Air Garten sowie am Sonntag, den 02. Juli 2023 von 15.15 - 16.15 Uhr erneut im Open Air Garten. Da Uwe an diesem Wochenende verhindert ist, übernimmt Timo Hänf das Dirigat für das Musikfest. Timo war von 2002-2014 unser Dirigent und war sofort dabei, als wir ihn um Hilfe gebeten haben. Wir freuen uns sehr darüber und hoffen auf zahlreiche Zuschauer/innen. Am Samstag wird zudem das EJO von 19.00 - 20.00 Uhr ein Konzert im Festzelt geben. Eintritt kostet hierfür 8,00 Euro.
Ein Wochenende später, am 08. Juli 2023 werden wir anlässlich des Jubiläums des Kindervogelschießens in Großenaspe abends in der Sporthalle spielen. Und wieder eine Woche darauf am 14. Juli 2023 beim Grillfest der Freiwilligen Feuerwehr Großenaspe.
Wir vom Musikzug wünschen allen eine schöne Sommerzeit und hoffen, den ein oder anderen bei einem unsrer Konzerte begrüßen zu können. Wenn das Interesse besteht, bei uns mitzuwirken, würden wir uns sehr über neue Musiker freuen! Kontakt kann sowohl über den Musikzugführer Jens Schümann (0172-4306090), als auch Facebook (Ffw Musikzug Großenaspe) oder Instagram (ffw_musikzug_großenaspe) aufgenommen werden oder sprecht uns einfach bei einem unserer nächsten Konzerte an.

Jacqueline Stick, Schriftführerin

Neues aus der Literaturstube:

Neue Öffnungszeiten und Lesung am 15.09.2023

Liebe Großenasper und alle weiteren Freunde der Literaturstube,
ab dem 03.06 2023 haben sich die Öffnungszeiten der Literaturstube in der Hauptstraße 2 (Altes Gemeindebüro) geändert.
Die Literaturstube wird nun immer am ersten Sonnabend im Monat von 11.30 Uhr bis 13.30 Uhr geöffnet sein.
Diese Änderung ist notwendig geworden, weil die Besucherzahlen seit Corona leider stark rückgängig geworden sind. Dies ist wohl auch dem allgemeinen Trend geschuldet, indem das Buch als Kulturträger abnimmt. Das kann man bedauern, aber nicht ignorieren.
Eine wöchentliche Öffnung macht zurzeit leider keinen Sinn. Zunächst war auch eine komplette Schließung angedacht, doch die Gemeinde und ich hoffen, daß wir durch die neuen Öffnungszeiten weiterhin eine Ergänzung zu dem Bücherbus sein werden.
Ich möchte mich bei allen bisherigen Besucherinnen und Besuchern bedanken.

Neue Öffnungszeiten immer von 11.30 bis 13.30 Uhr:
Sonnabend: 03.06.2023
Sonnabend: 01.07.2023
Sonnabend: 05.08.2023
Sonnabend: 02.09.2023
Sonnabend: 07.10.2023
Sonnabend: 04.11.2023
Sonnabend: 02.12.2023

Dazu wird es ab dem Herbst 2023 Sonderveranstaltungen in der Literaturstube geben. Wer mich dabei unterstützen möchte kann sich gerne unter literatur@grossenaspe.de melden.
Am 15.09. 2023 findet um 19.00 Uhr im Kulturraum der Schule Großenaspe eine Lesung unter dem Motto: **Von Großenaspe in die Welt - Von der Welt nach Großenaspe** statt, wo verschiedene Schriftstellerinnen und Schriftsteller von ihren Abenteuern aus aller Welt berichten. Am besten sich diesen Termin schon vormerken.
Wir sehen uns!

Euer Michael Stenzel

Termine 2023

Juli 2023

02.07. - 07.07.2023		Urlaubsfahrt nach Frauenstein	Altenclub	
Samstag	08.07.2023	Vogelschießen - 150jähriges Jubiläum	Schule	Rudi-Allais-Halle
Sonntag	09.07.2023 10:30 Uhr	Gottesdienst und Gemeindefest	Kirche	Gemeindehaus
Freitag	14.07.2023 19:00 Uhr	Grillfest	Feuerwehr	Feuerwehrplatz

August 2023

Mittwoch	23.08.2023 14:00 Uhr	Spielenachmittag	Altenclub	Feuerwehrhaus
Dienstag	29.08.2023 20:00 Uhr	Beiratssitzung	GSV	Kulturraum Schule

September 2023

Samstag	02.09.2023 10:00 Uhr	Frauenfrühstück	Kirche	Gemeindehaus
Montag	04.09.2023 18:30 Uhr	Terminabsprache	Gemeinde	Zum Griechen
Mittwoch	13.09.2023 20:00 Uhr	Gemeinderatssitzung	Gemeinde	Kulturraum Schule
Donnerstag	14.09.2023	Redaktionsschluss "Unser Dorf"		
Freitag	15.09.2023 19:00 Uhr	Literaturabend	Gemeinde	Kulturraum Schule
Mittwoch	20.09.2023 14:00 Uhr	Spielenachmittag	Altenclub	Feuerwehrhaus
Dienstag	26.09.2023 20:00 Uhr	Beiratssitzung	GSV	Kulturraum Schule
Mittwoch	27.09.2023	Tagesfahrt	Altenclub	
Samstag	30.09.2023 16:00 Uhr	Klassikkonzert	KING	Kirche

Oktober 2023

Sonntag	01.10.2023 10:30 Uhr	Erntedankgottesdienst	Kirche	Kirche
Mittwoch	18.10.2023 14:00 Uhr	Spielenachmittag	Altenclub	
Mittwoch	25.10.2023	Tagesfahrt	Altenclub	
Dienstag	31.10.2023 20:00 Uhr	Beiratssitzung	GSV	Kulturraum Schule

WIR LASSEN SIE BEI KRANKHEIT NICHT ALLEIN.

ÄRZTLICHER NOTDIENST
SCHLESWIG-HOLSTEIN

116 117

DIE NUMMER, DIE HILFT!

KVSH

Die ärztliche Notdienstversorgung hat sich geändert:
Versuchen Sie zunächst ihren Hausarzt zu erreichen, wenn nicht erreichbar bitte die angegebene Telefonnummer wählen!

Besuchen Sie uns im Internet:
www.cdu-grossenaspe.de

Wiebke
Andrea Berg
Double

so nah am Original –
mehr Andrea geht nicht

Ob private Feiern und Jubiläen,
Vereins-, Firmen-, Feuerwehr- oder
Dorf- & Stadtfeste, Schlagerparties …

Wiebke Kollster · Tel.: 0151 – 561 20 712
Mail: kontakt@ab-double-wiebke-de
www.andrea-berg-double-wiebke.de

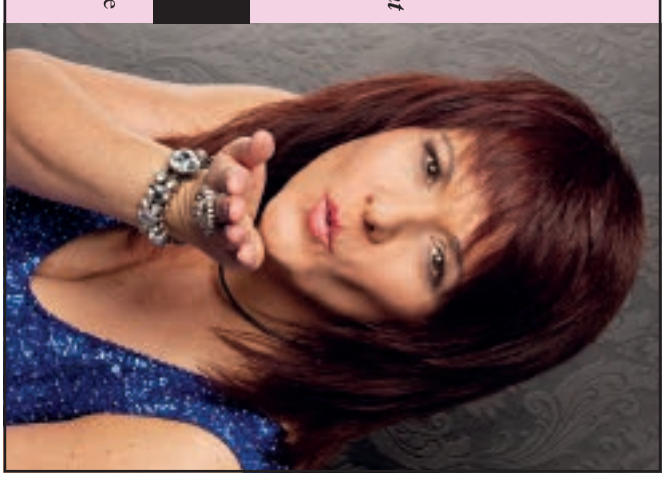

Buchen Sie Wiebke als Andrea Berg Double
und begeistern Ihre Gäste mit dieser
einmaligen Bühnenshow - mehr Andrea
findet man nur beim Original.

Aqua-Clear Wassertechnik GmbH

Alexander Hahn
Meisterbetrieb

... 25 Jahre (1994 - 2019)

- Heizungs- & Lüftungsbau
- Warten von Öl- &
- Gasfeuerungsanlagen
- regenerative Energie
- Sanitärinstallationen
- Bäder
- Wasseraufbereitung

Am Alten Sportplatz 22 · 24623 Großenaspe
Tel. 04327/140991 · Fax 140992 · Mobil 0171/7475073

Großenasper Hausbau GH

Volker Preiskorn & Jens Schümann

- Ausführung sämtl. Maurer- u. Betonarbeiten
- Bauplanung und Betreuung
- Schlüsselfertiges Bauen
- Zimmerei u. Dachdeckerei
- Fliesenarbeiten

Wir bauen Ihr ENERGIESPARHAUS!

Am Alten Sportplatz 3 · Tel. 04327/ **14 05 81**

EDV-Dienstleistungen
Wiebke Kollster

Katharinenstieg 8
24623 Großenaspe

Tel. 0151 561 20 712
E-Mail: edv-dienste@kollster.de

Fußboden Böhm
Beratung • Verkauf • Verlegung

- Beratung vor Ort
- Sanierung und Reparatur
- Parkett schleifen, versiegeln und ölen
- Estricharbeiten
- Massiv-/Fertig-Parkett
- Laminat
- Linoleum, Kork
- Teppichboden

24539 Neumünster-Gadeland · Boostedter Str. 270
Telefon 04321/71637 · Fax 73416
www.Fussboden-Boehm.de
Mo.-Fr. 9-18 Uhr, Sa. 10-14 Uhr Ausstellung und Verkauf

Autoservice Dering
KFZ-Meisterbetrieb
Großenaspe

Kraftfahrzeug Service & Handel

Unsere Leistungen:

- Alle Fabrikate
- AU + Hauptuntersuchung
- Inspektion
- Motoreninstandsetzung
- Fehlerdiagnose
- Klimaanlagenservice
- Räder + Reifenservice
- Unfallinstandsetzung
- Bremsenservice
- Anhänger- und Autotrailerverleih

Am alten Sportplatz 4 · 24623 Großenaspe
Tel. 0 43 27 / 141 53 05 · Fax 141 52 98
Mobil: 0152 33888623 · a.dering@gmx.net

KinG-Kultur

Heinrich, wo greifst du denn hin?

Am 17.06. 2023 fand ein Konzert zum ersten Geburtstag von KinG-Kultur in Großenaspe e.V. im Kulturraum der Schule von Großenaspe statt.
Es war ein Liederabend mit dem Tenor Frank Müller und dem Pianisten Henning Lucius und die 85 Besucher waren restlos begeistert. Zu Recht!
Das Konzert war in jeder Hinsicht großartig: Herr Lucius am Klavier spielte, als wäre es ein Konzertflügel, er und Frank Müller sangen und spielten sich in die Herzen der Besucher.
Die Künstler, beide stilecht im Frack, hatten für ihr Konzert die Höhepunkte ihrer vergangenen Programme zusammengestellt. Durch ihre launige und inhaltsreiche Moderation, sowie mit Kabaretteinlagen wurden wir in die schillernde (Musik-)Welt der 20er und 30er Jahre entführt, in eine Zeit nach dem ersten Weltkrieg, wo bei aller Not auch eine große Lebenslust und eine Befreiung von der Spießigkeit des
untergegangenen Kaiserreichs herrschte.
Diese neue künstlerische Freiheit nutzten die damaligen Schlagerkomponisten für Texte mit befreiter Sexualität und Kritik. Herr Müller macht sich zur Recht Sorgen, daß diese künstlerische Freiheit durch die heutige Politische Korrektheit, wie er es humorvoll bei dem Lied: Am Bosporus bemerkte, in Gefahr ist. Der erste Teil des Konzerts war im Schwerpunkt dem Komponisten Fritz Löhner-Beda gewidmet mit Liedern wie: „Lou-Lila, In der Bar zum Krokodil, Heinrich wo greifst du denn hin? und besonders bei Was machst du mit dem Knie, lieber Hans?“ lachte und klatschte das Publikum ausgelassen, zumal Frank Müller dies für eine Anspielung auf den Vorsitzenden von KinG-Kultur in Großenaspe, Prof. Hans Bäßler nutzte.
Humorvoll ging es auch im zweiten Teil weiter, dieser war dem Komponisten Fritz Rotter gewidmet, und hier wurde es noch ein wenig mehr frivoler. Die Titel Veronika, der Lenz ist da, Was macht der Maier am Himalaya?, Heut war ich bei der Frieda (das tu ich morgen wieder) , führten zu Beifallsstürmen, aber es blieb auch so manches Lachen im Halse stecken, denn es kamen auch die dunklen Momente unserer Geschichte zur Sprache. Vor diesem Hintergrund regte der scharfsinnige- und kritikgeladene Schlagernachmittag zum Lachen und Nachdenken an. Mit der wunderbaren Zugabe „Reich mir zum Abschied noch einmal die Hände“ beschlossen Henning Lucius und Frank Müller dieses Konzert.
Das Publikum und wir von KinG hoffen, daß wir beide Künstler bald wieder hier begrüßen können und wünschen uns, daß wir alle Kulturliebhaber bei den nächsten Veranstaltungen in Großenaspe wiedersehen, und zwar am 15.09. und 30.09.2023.
Am 15.09. 2023 findet wieder im Kulturraum der Grundschule Großenaspe im Rahmen der SE-Kulturtage um 19.00 Uhr eine Lesung mit dem Titel: Von Großenaspe in die Welt - Von der Welt nach Großenaspe statt.
Am 30.09. 2023 gastiert dann in der Katharinenkirche um 16.00 Uhr der Musiker Bernd Ruf.
Bernd Ruf zählt derzeit zu den erfahrensten und kreativsten Musikerpersönlichkeiten im Classic-Pop. Bei seinen Projekten arbeitete er u. a. schon mit Paul McCartney und Chris De Burgh zusammen. Daneben ist Herr Ruf ein Dirigent von Weltgeltung, so dirigierte er zum Beispiel die Musicals Miss Saigon, Les Misérables, und Der König der Löwen.
In Großenaspe wird er als Saxophonist zusammen mit Prof. Hans Bäßler an der Orgel ein Classic-Pop Konzert spielen. Das sollte man nicht verpassen!

Michael Stenzel

Besuchen Sie uns im Internet:
www.cdu-grossenaspe.de

Großenasper Sportverein

Bekanntmachung:

Am **Samstag, den 01.07.2023 (09:00 – 21:00 Uhr), und Sonntag, den 02.07.2023 (10:00 – 18:30 Uhr)**, findet auf der Sportanlage des SV Boostedt ein Jugend-Fußallturnier der SG BooGroWie mit bis zu 100 Mannschaften statt.

Dieser Bericht beginnt einmal mit den Kindern in unserem Dorf. Ab 01.06.23 bietet Asmira Mrkic Kindertanzen im GSV an. Diese tänzerische Sportart für die Kids wird freitags ab 15 Uhr in der kleinen Sporthalle angeboten.

Die Saison in der Fußballsparte geht Mitte Juni zu Ende. So steht z.B. die A-Jugend zum Saisonende auf dem zweiten Tabellenplatz der Kreisliga 4 Kreis Westküste. Diese Mannschaft hat eine tolle Entwicklung unter dem Trainerteam mit Jessica Wehde, Christian Wehde und Moritz Maschmann genommen und gilt als Hoffnungsträger für die erste Herrenmannschaft der SG Blau-Rot in den kommenden Jahren. Im Umfeld dieser Mannschaft sind Personen wir Sascha Siemssen, der auch u.a. schon bei Sponsorenaquise, Ausrichtung von vereinseigenen Turnieren und Events usw. wertvolle Arbeit geleistet hat, im Umfeld tätig, um diesen Unterbau weiter zu stabilisieren.

Die B-Jugend und die D-Jugend der SG BooGroWie konnten in ihren Staffeln jeweils die Meisterschaft erringen. Der Fußball-Jugendbereich wird seit dem Jahresbeginn von Carlotta und Melina Voges sowie Julian Grube mit großem Engagement geleitet.

Die Damenmannschaft mit dem Trainerteam Johanna Schmidt, Torsten Hahn und Florian Saborowski beendete die Saison auf Platz 5 in der Kreisliga Süd.

Die Leitung der Tischtennissparte ist von Dieter Gerke an Sandra Wedemeyer übertragen worden.

Der Bouleplatz wies auf der Spielfläche einige nicht vorhersehbare Unebenheiten auf. Die optimale Herstellung der Fläche steht kurz vor der Vollendung, so dass die Mitglieder der zunehmend beliebten Boulsparte demnächst wieder aufnehmen können.

Auf den Faustballspielfeldern sollen Sanierungsarbeiten der Firma Rumpf aus Nortorf vorgenommen werden.

Peter Kollster, Beisitzer im Vorstand des GSV

WILDPARK EEKHOLT

Herzliche Sommergrüße aus dem Wildpark Eekholt

„Genieße die kleinen Dinge im Leben,
denn irgendwann wirst Du feststellen,
dass sie großartig waren.“

Viele Gäste des Wildparks Eekholt erzählen, dass sie schon als Kind mit den Eltern hier waren und sich an frühere eindrucksvolle Erlebnisse erinnern. „Eine Ziege hat mit ihrer Zunge meine Hand abgeleckt. Das war so toll, und ich habe es bis heute nicht vergessen.“

Oft sind es die kleinen Dinge, die einen bleibenden Eindruck oder ein besonders schönes Gefühl auslösen - kleine Glücksmomente, die überall und ganz spontan zu erleben sind.

Genießen Sie einen sommerlich schönen Wildparkrundgang und unsere kommenden Veranstaltungen:

So., 09.07.23, ab 11:00 Uhr
Süß und gesund! Schleudern der Sommertracht mit den Wildparkimkern.
So., 16.07.23, ab 11:00 Uhr
Gesunde Kräuter! Riechen und probieren Sie die gesunde Vielfalt in unserem Medizinalgarten bei fachkundigen Führungen.

HOLSTEINER TISCHLEREI
Tischlermeister HEIKO HAASE
IHR SPRUNGBRETT ZUM SCHÖNEN HAUS
Am alten Sportplatz 20 · 24623 Großenaspe
Tel. 0 43 27 / 99 98 84 · Fax 0 43 27 / 99 98 85
info@holsteinertischlerei.de
www.holsteinertischlerei.de

Bauunternehmen
CH. Matthießen GmbH
Am Alten Sportplatz 20
24623 Großenaspe
Tel. 0 43 27/999 883
Fax 0 43 27/999 885
Meisterbetrieb

So., 13.08.23, ab 11:00 Uhr
Eekholter Indianertag! Gemeinsam mit den Karl-May-Spielen dreht sich alles um das Thema „Indianer“ für Groß und Klein

So., 27.08.23, ab 11:00 Uhr
Mit den Rothirschen in die Steinzeit! Eine lang vergangene, aber lebendige Zeit wird von Harm Paulsen und Stefan Brocke spannend dargestellt. Machen Sie mit!

So., 03.09.23, 17:00 Uhr
Das Moor, ein Klimakönner!
Ein abendlicher, spätsommerlicher Rundgang durch das Wildpark-Moor.

Sa. – So., 30.09. – 01.10.23, ab 11:00 Uhr
Alte HANDwerkskünste! Handwerker zeigen ihr traditionelles Können. Viele Mitmachaktionen!

Weitere Informationen erhalten Sie unter www.wildpark-eekholt.de.

Alle Eekholter wünschen Ihnen einen interessanten Aufenthalt im Wildpark und freuen sich auf Sie. Erholsame Sommerferien und viele schöne Momente, sich an den kleinen Dingen des Lebens zu erfreuen.

Heide Hansen

NADINE SPIWÄKE
ALLTAGS GUT BETREUT
MOBILE SENIORENBETREUUNG
Betreuung, Begleitung und Entlastung im Alltag

KONTAKTDATEN:
Nadine Spiwäke
Beekhalf 12
24623 Großenaspe
0174 / 980 54 59
alltagsgutbetreut@gmail.com

Unterstützung im Alltag, etwas Abwechslung und Freude für Senioren bringen – das ist meine Motivation!
Mein Angebot für Sie: Förderung des aktiven Lebens wie z.B.:

- Begleitung bei Arztbesuchen, Einkäufen, Behördengängen, Frisörbesuchen, kulturellen Veranstaltungen, Ausflügen
- Spaziergänge, Bewegung (z.B. Sitzgymnastik)
- Gesellschaftsspiele, Gedächtnistraining, kochen backen, basteln, vorlesen
- Biografiearbeit (Beschäftigung mit der Lebensgeschichte), z.B. Fotoalben schauen
- Hilfestellung bei schriftlichen Angelegenheiten
- Hilfestellung bei der Nutzung digitaler Medien
- Organisation von Ausflügen, Terminen und Familienfeiern
- Anerkannt nach Landesrecht zur Abrechnung mit den Pflegekassen. Inanspruchnahme der Leistungen über den Entlastungsbetrag der Pflegekassen ab Pflegegrad 1 (125 €/Monat) sowie auch ohne Pflegegrad über private Abrechnung möglich.

www.alltagsgutbetreut.de

Der GSV feiert und lädt ein:

Freibier von 19.30-20.00 Uhr

Sa., 8. Juli 2023 ab 19.30 Uhr

in der Rudi-Allais-Halle

mit Fassbier & Grill, freier Eintritt

Für Partstimmung sorgen der Musikzug der Freiwilligen Feuerwehr Großenaspe und DJ Stefan.

150 Jahre Vogelschießen und 111 Jahre GSV

Praxis für Physiotherapie Krankengymnastik

Britta Deinhard
–staatl. geprüfte Physiotherapeutin-

Am Farmböddel 1a
24623 Großenaspe
Tel. 0 43 27 / 14 17 34 • Fax 141 79 96
Mo.-Fr. 8.00-19.00 Uhr nach Vereinbarung – alle Kassen

Raumausstatter Handwerk

blum + kahl raumausstattung

Neuzeitliches Dekorieren · Jalousetten · Markisen · Polstermöbel aus eigener Werkstatt · Wiederherstellung alter Möbel · Teppiche · Verlegung von Teppichböden · PVC-Böden · Linoleum · Parkett · Wandbespannung

Landweg 27 · 24576 Bad Bramstedt
Telefon Bad Bramstedt 0 41 92 / 22 28 · Telefon Großenaspe 0 43 27 / 5 53
Telefax 0 41 92 / 83 08

Wir verwöhnen Sie
... rund um den Kopf

Bianca mein Friseur

Bianca Methling
Friseurmeisterin
Am alten Sportplatz 4 · 24623 Großenaspe
Tel. (0 43 27) **265 98 10**

Physiotherapie Zucht
- Die individuelle Behandlung -
Surhalf 48 · 24623 Großenaspe
Mobil: 0160 / 30 48 585
Tel. 0 43 27 / 89 79 003
Fax 0 43 27 / 89 79 250
physiotherapie.zucht@gmx.de
www.physiotherapie-zucht.de

privat und alle Kassen

Denken Sie beim Einkauf an unsere Inserenten!

MEHR ALS HOLZ
Marian Schramm-Bünning

- Möbeltischlerei
- Bautischlerei
- Altbausanierung
- Gebäudeenergieberater (HWK)

Ostpreußenring 6
24623 Großenaspe
eMail: marian@mehr-als-holz.sh
tel. 0 43 27 - 89 79 201
fax: 0 43 27 - 89 79 202
mobil: 0151 29 808 665
www.mehr-als-holz.sh

Westpreußenring 2a
24623 Großenaspe
Terminvereinbarung möglich
ab 18.00 Uhr unter:
Tel. 01577-5398176
Tel. 04327-880
Email: ks-fusspflege@web.de

Leserbrief

Falls sie evtl. nichts zu schreiben haben für die nächste „Unser Dorf"-Ausgabe: wäre das Reh/Rehkitzrettung nicht mal etwas? Es wird viel getan um Rehkitze zu retten. Teure Drohnen werden angeschafft, Zeitaufwand u.s.w. (War/ist ja auch in Großenaspe Thema). Um dann evtl. nach einem Jahr zu jammern, dass die Population zu hoch ist und nun die Jungbäume weg geknabbert werden. Artikel im Holsteinischen Courier m 07.06.2023: Rehe töten im Kampf gegen Klimawandel? Tiere fressen Jungbäume und verhindern die Aufforstung.
Möchten die Jäger mehr schießen zum Verkauf??? Wer bekommt dann den Erlös? Die Jägerschaft oder wird damit der Kauf der Drohnen finanziert?
Irgendwie Irrsinn.
Alles für den Klimawandel? Fragen über Fragen.

MfG Rosemarie Petersen

Termine, Veranstaltungen, Informationen ...

Besuchen Sie uns im Internet:

www.cdu-grossenaspe.de

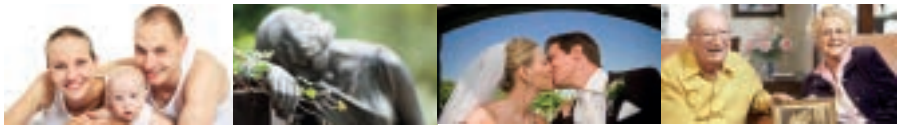

Familiennachrichten

Geburten:
Hanna Stick, Enna Keuchel, Ida Luise und Mata Valentin Lüdtke

Hochzeit:
Ellen und Sönke Kröger

Silberne Hochzeit:
Cornelia und Carsten Kröger

Diamantene Hochzeit:
Karla und Harald Künzel

Eiserne Hochzeit:
Erika und Hans-Dieter Faje

Wir gratulieren nachträglich!!

Die Innung verlieh Johannes (Hannemann) Kahl den Goldenen Meisterbrief für 50 Jahre im Schlosserhandwerk! Herzlichen Glückwunsch

Todesfälle:
Klaus Dieter Möller, Eva Wienekamp, Erika Schütt und Klaus Kollster

Unser Mitgefühl gilt den Familien!

Hinweis:
Alle Ereignisse mit Namensangabe und Daten in der Rubrik „Familiennachrichten" erfolgen auf freiwilliger Basis. Wer nicht genannt werden möchte, meldet sich bitte bei der Redaktion.

Sonntagserlebnis frei Haus!

Einige Ihrer Nachbarn sind schon dabei und auch Sie möchte ich herzlich einladen:
Lassen Sie sich die BILD am SONNTAG, die WELT am SONNTAG oder die WELT am SONNTAG KOMPAKT direkt nach Hause liefern:

- Pünktlich und bei jedem Wetter
- Ohne Abnahme- oder Aboverpflichtungen
- Ohne Extrakosten – Sie zahlen nur den Kioskpreis

Haben Sie Fragen oder möchten Sie ein kostenloses Probeexemplar bestellen?
Dann nehmen Sie gerne mit mir Kontakt auf!

Bequemer geht's nicht!

Ute Carstens · Hauptstr. 12 · 24623 Großenaspe · Tel. 0 43 27 / 14 03 10 · Mobil 01631880287

Alte Amtspassage
Großenaspe

TRAUMFÜßE
Med. Fußpflege und Maniküre
Hauptstraße 2 in Großenaspe
Termine nach Absprache, auch Hausbesuche
Tel. 04327-1416774 · Mobil 0175-1130294
Inh. Gunda Hagenow

Maren's Blumen Eck
Hauptstraße 2
24623 Großenaspe
Maren Polenzky-Struve
Tel. 04327/253 98 74
Fax 04327/253 98 75
Neue Öffnungszeiten aus gesundheitlichen Gründen
Montag bis Samstag 9.00 bis 12.30 Uhr

Geburtstage vom 1. April bis 30. Juni 2023

70 Jahre: Sieglinde Bickeleit, Martin Asbahr, Monika Büchtemann, Herbert Böhm, Otto Tucholke, Sigrid Hartmann, Ingrid Quitschau, Brigitte Reimann

71 Jahre: Waltraut Schnoor, Werner Stölting, Friedrich Lehmkuhl, Illona Harbatsch

72 Jahre: Manfred Walter Hannighofer, Marie-Luise Haustedt, Hans-Jürgen Holtorf, Gerda Buch, Monika Walluks, Margret Verges, Monika Verges, George Long, Rolf Ehlers, Annemarie Schaaf, Johanna Swierz

73 Jahre: Hans-Peter Iwers, Erich Vogt, Edeltraut Rautenberg, Ruth Jörs, Traute Osbahrs, Vera Ubben

74 Jahre: Karin Währer, Gabriele Krause, Manfred Ginckel, Hartmut Streich, Manfred Ostermann, Wilfried Böttcher

75 Jahre: Brigitte Dummeyer, Manfred Gatzke, Rosemarie Hoppe, Horst-Dieter Hanisch

76 Jahre: Klaus Wilhelm Röhrs, Uwe Bickeleit, Hans-Jürgen Tautrims, Juliane Ostermann, Sigrid Griese, Dieter Nave, Angelika Steffen-Prange, Steffen Wecker

77 Jahre: Antje Tabel, Uwe Pingel, Rolf Thomsen, Harald Kruse, Bernd Struck, Margret Evers

78 Jahre: Helga Becker

79 Jahre: Elk Eber, Gertrud Pries, Johannes Buroh, Herbert Hartmann, Gudrun Ludwig, Ingrid Pauliks, Rainer Wohlers

80 Jahre: Herta Humfeldt, Eddy de Schinkel, Marianne Grabow

81 Jahre: Erika Andresen, Ernst-Wilhelm Klein, Helga Höll, Antje Winselmann, Lieselotte Glindemann, Peter Barsties, Werner Langheim

82 Jahre: Heide Schmalfuß, Hans Kranert, Wolfgang Lange, Peter Rex, Wilfried Hübner, Lotte Martens

83 Jahre: Ingrid Benz, Manfred Benz, Klaus Glindemann, Dr. Bernd Häuer

84 Jahre: Gudrun Noske, Günther Klahn, Gerda Stäcker, Ingrid Koch, Helga Lüdtke, Jürgen Juds, Theodor Anders

85 Jahre: Karla Künzel, Peter Winselmann, Rüdiger Walter

86 Jahre: Elke Jöhnke, Horst Brandt

87 Jahre: Manfrid Lüdtke, Hanna Marie Neumann, Edith Wollesen, Martin Bimschas

88 Jahre: Erwin Heldt, Magdalene Stick, Rita Kranert, Gerhard Göttsche

89 Jahre: Christa König, Hans Hamann

90 Jahre: Harald Quizau, Annelene Krüger

91 Jahre: Karl Heinz Hübscher, Helene Först

93 Jahre: Inge Köster

95 Jahre: Rudolf Jansen, Elly Borchardt

96 Jahre: Maria Grumbach

EDEKA

Frischemarkt
Thomas Timm

Lebensmittel – Frischfleisch
Partyservice – Kaltes Buffet
Foto- und Reinigungsannahme
Getränkemarkt – Fassbier
Zeltverleih (bis ca. 250 Pers.) mit Zubehör
Spanferkelgrill – Toilettenwagen

Deutsche Post

NordwestLotto Schleswig-Holstein

24623 Großenaspe – Hauptstraße 27
Telefon 0 43 27 / 4 27 Fax 1 46 66